



OCTOBRE – NOVEMBRE  
DECEMBRE 2023 – JANVIER 2024

# LE P'TIT JAUNE

Rejoignez-nous et la fête sera encore plus belle !

## OCTOBRE

Titre	Date	Heure
LOW-TECH	samedi 7 octobre 2023	21h
La petite taupe aime la nature	dimanche 8 octobre 2023	11h
Un coup de maître	mardi 10 octobre 2023	21h
Anatomie d'une chute	vendredi 13 octobre 2023	21h
Un métier sérieux	samedi 14 octobre 2023	21h
Un métier sérieux	dimanche 15 octobre 2023	16h
Les As de la jungle 2 - Opération Tour du Monde	mercredi 18 octobre 2023	14h30
Mystère à Venise	vendredi 20 octobre 2023	21h
Mystère à Venise	samedi 21 octobre 2023	21h
Les As de la jungle 2 - Opération Tour du Monde	dimanche 22 octobre 2023	16h

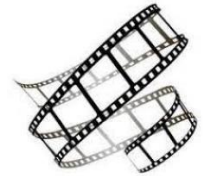

[www.cinedori.com](http://www.cinedori.com)

Contact : Claudie JADAS : 06.80.46.50.87

mail : [claudie.jadas@gmail.com](mailto:claudie.jadas@gmail.com)

## NOVEMBRE



à 16h au Cinédori

Le couvent des sœurs de l'éternelle couture menace de fermer ses portes, faute de moyens, et la maigre somme récoltée par leurs travaux d'aiguille ne suffit pas à sa survie. Quatre nonnes téméraires ont alors une idée aussi folle que risquée : se servir des vignes qui entourent le couvent pour fabriquer incognito -et dans le dos de la mère supérieure- du vin qu'elles vendront aux habitants de la paroisse. Leur vin, qu'elles rebaptisent le « tu-sais-quoi » afin d'écarter les soupçons de la mère supérieure qui est convaincue que c'est du pur jus de raisin- connaît un vif succès au point même d'être en liste pour gagner un prix renommé !

Sally et Paul, deux fouines de journalistes cherchant à faire la une, flairent que quelque chose de louche se trame dans ce couvent et décident de s'infiltrer afin d'espionner les sœurs. Ayant la ferme intention de découvrir si oui ou non ces nonnes sont des vigneronnes et de les démasquer, ils se font alors passer pour une sœur et un prêtre... Pour couronner le tout, les sœurs apprennent qu'un espion, envoyé par Rome, doit arriver au couvent...

De quiproquos en rebondissements, de prières en dégustation, ce vaudeville pas très catholique vous donnera envie de vous convertir et de déguster du « tu-sais-quoi » béni !

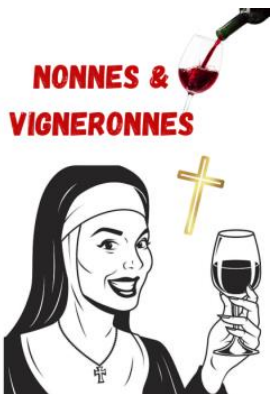

**NONNES &  
VIGNERONNES**



Retrouvez toutes nos infos sur notre site

[www.comitedesfetesorry.fr](http://www.comitedesfetesorry.fr)

## DECEMBRE

**Dimanche**  
3

### Marché de Noël

Organisé par le Comité des Fêtes



### Vin chaud, gaufres et Balade en calèche



Concours de dessins sur le thème « Bougeoir »  
pour les enfants de 3 à 10 ans



Bulletin d'inscription sur le site : [www.comitedesfetesorry.fr](http://www.comitedesfetesorry.fr)

ou Contact : 06.77.75.70.96 / 09.75.59.60.15

**Samedi**  
09

### L'ORRYGEOISE « Orrynight »

**Course à pied nature « pour but de faire découvrir la course à pied la nuit »**

« Frontale obligatoire » 2 distances non chronométrées dans une ambiance festive

Avec la participation des commerçants  
d'Orry-La-Ville

**Départ :** Place de L'Abbe clin

**Animation et buffet offerts aux coureurs**

**Contact :** 06.74.34.16.25 / 06.71.61.58.59



Goûter et distribution des colis de Noël organisés par le Centre Communal d'Action Sociale  
d'Orry-la-Ville

**Dimanche**  
10

# LE P'TIT JAUNE

## JANVIER



### LOTO

Organisé par le Comité des Fêtes  
Ouverture des portes 16h début de parties 17h  
Restauration sur place : hot dog, sandwich et gaufres



### 28<sup>ème</sup> Bourse aux collections



Organisée par **APHILCART** Club d'Orry-Montgrésin

**Contact** : 03.44.58.94.00 / 06.82.68.81.50

[aphilcart@orange.fr](mailto:aphilcart@orange.fr)



Salle Polyvalente

de 9h à 17h

Entrée gratuite, buffet sur place

### LE CLUB DES AINES d'Orry la Ville et Montgrésin

#### « LES PRIMEVERES »

est ouvert tous les mardis de 14h à 18h salle Edmond Rostand

Nombreuses activités – Rejoignez-nous

**Contact** : SCHEUR Dominique 06.68.42.23.59

### L'Arbre aux pieds nus et l'école Ohashiatsu Orry la Ville-Paris proposent

#### Stage Débutant Ohashiatsu

Samedis et dimanches 30 septembre, 1<sup>er</sup>, 7, 8 octobre 10h-18h

#### L'Ohashiatsu sur chaise

Samedi 2 décembre 10h-17h

**Lieu des stages** : Ecole primaire Henry Delaunay, 7 rue d'Aumale, Orry la Ville

**Stage théorique** : Les bases de l'anatomie et de la physiologie,

**Un voyage étonnant au cœur des grands systèmes du corps humain**

**Contacts, renseignements, inscriptions** : Ouvert à tous

[Shiatsu.orry@gmail.com](mailto:Shiatsu.orry@gmail.com) 06.62.53.53;11 - [www.ohashiatsu-paris.com](http://www.ohashiatsu-paris.com)



## Nous avons le plaisir d'accueillir 2 nouvelles associations

### Tennis de table

**Damien**, Orrygeois depuis 2016, se propose, avec une toute jeune équipe, de vous faire jouer au tennis de table à Orry-la-Ville. Le club sera en association avec le club de Senlis qui propose des équipes en compétition, une infrastructure dédiée au tennis de table et des entraînements dirigés.

Les horaires seront à déterminer par vote qui peut se faire par ici :  
<https://framaforms.org/tennis-de-table-a-orry-la-ville-1692902450>

Toutes les informations sur l'avancée de la création sont disponibles ici :  
<https://ledub.frama.io/tennis-de-table-a-orry/>



Alors à vos raquettes !

### Théâtre



**Maëva** vient de créer l'association Au Théâtre d'Orry. **Il s'agit de cours de théâtre à destination des enfants de 5 à 11 ans.** Les cours auront lieu le mercredi de 17h à 19h à l'espace culturel Edmond Rostand, salle Chanteclerc (de 17h à 18h pour les 5-8 ans, de 18h à 19h pour les 8-11 ans).

**Contact :** Maëva Kuprinskas – 06.09.27.45.14

**Nous nous réjouissons de l'apparition de ces activités qui élargissent le spectre culturel et sportif de notre commune. Merci aux porteurs de projets, nous leur souhaitons un franc succès dans leur entreprise !**

### Location de matériel aux particuliers et aux associations

Veuillez-vous adresser à **Laurence AUGUSTE** au **06.18.96.27.75**

Merci de déposer vos annonces avant le 1<sup>er</sup> du mois précédent la publication.

En Mairie ou par mail à **comitedesfetesorry@free.fr**

Association loi 1901 déclarée Senlis N° 0604001722

Siret 497 662 304 00011 - APE 9499Z

**Contact : Sylvie au 06.77.75.70.96**